



Medicu Education Development Institute
메디큐원격평생교육원

산업안전보건 교육 Mobile 수강 가이드



Contents

1. 회사소개
2. 안전보건규정 (고용노동부고시 제203호-10호)
3. 안전보건교육기관 등 사칭 주의보
4. 모바일수강 One-Stop System
5. 모바일수강 유의사항

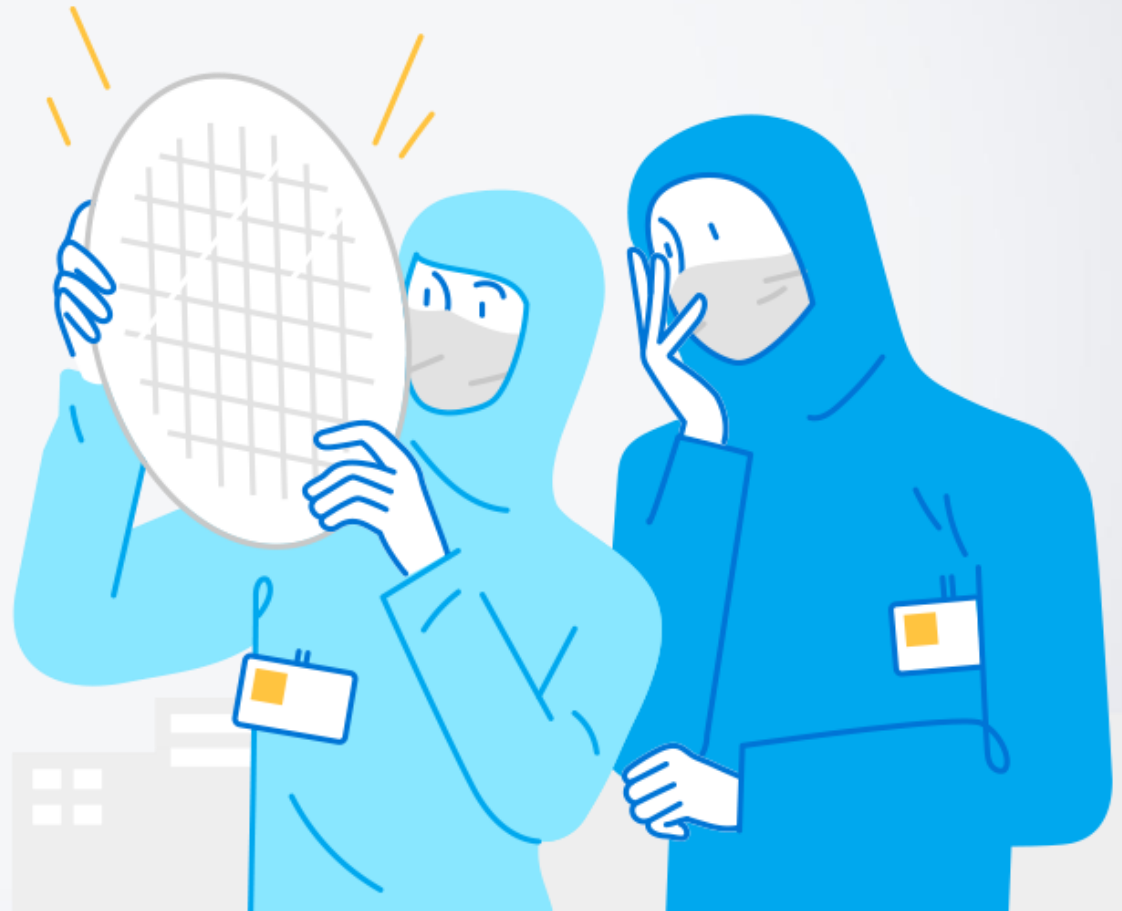

01. 회사소개

메디큐원격평생교육원

메디큐원격평생교육원은 빠른 속도로 변화하는 무한 경쟁 시대, 올바른 지식과 정보가 경쟁력이 되는 지식정보사회에서 “모두에게 행복을 줄 수 있는 맞춤형 인재 양성교육”을 추구하며 운영하고 있습니다.

21세기를 주도할 수 있는 지식과 교육프로그램, 교육서비스 등을 제공하여 맞춤형 인재 양성에 기여함으로써 고객의 생산성 및 경쟁력 향상에 앞장설 것입니다.



고객사 의뢰

교육컨설팅, 맞춤형 교육과정 개발



학습자

다양한 학습지원도구, 학습결과 피드백



교육담당자

학습자 분석, 관리, 학습현황 모니터링

01. 회사소개

인증서 소개

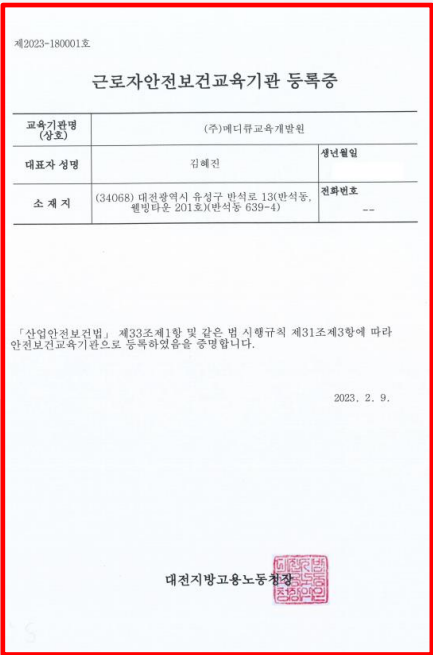
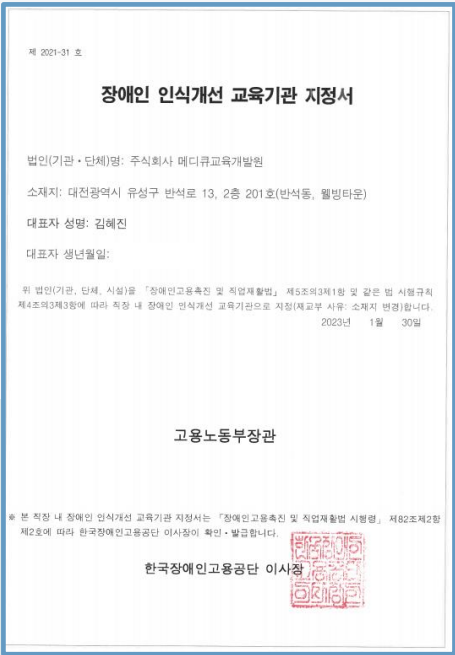
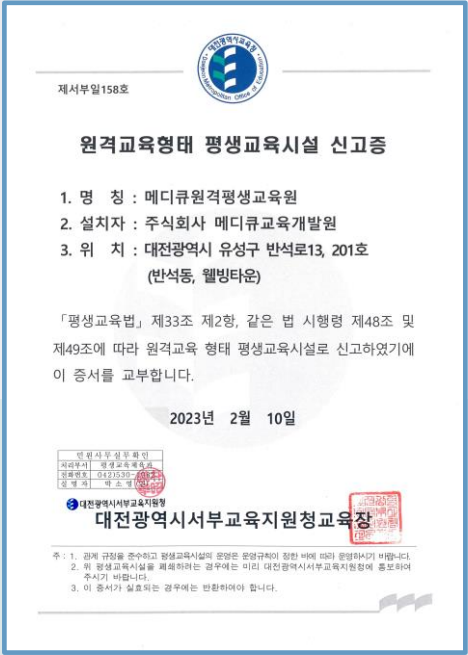

원격 평생교육시설 신고증

장애인 인식개선 교육기관 지정서

안전보건교육위탁기관 등록증

02. 안전보건규정(고용노동부고시 제203호-10호)

< 안전보건교육규정(제203-10호) 시행 안내 >

❖ 개정 안전보건교육규정(제203-10호)은 '23. 3. 2부터 시행한다.

○ 다만, 우편통신교육(제3조의2제3항제2호마목, 제7조)

인터넷 원격교육 내 과목당 교육시간(60분)(제5조제1호)

인터넷 원격교육 기준 중 교육평가 관리(별표 2 제1호라목)

개정 규정은 '24. 1. 1. 시행한다.

❖ 동 고시는 시행일로부터 새로이 시작하는 교육과정에 적용한다.

❖ '23. 12. 31.까지 직무교육기관이 운영하는 우편통신교육을 이수하고 평가에 합격한 관리감독자는 해당연도의 정기교육을 이수한 것으로 본다. 이 경우, 직무교육기관은 고용노동부 고시 제2022-71호 제40조에 따라 '24. 1. 31.까지 해당 관리감독자에게 수료증을 발급하여야 한다.



참고 1 「안전보건교육규정(제203-10호)」 주요 개정내용

□ 개요

○ 산업안전보건교육 실효성 확보를 위해 교육내용 및 방법 등을 개선하고 제도 운영과정에서 드러난 미비점 등을 보완

* ①모바일 원격교육비대면 실시간교육 인정 ②교육기관 자율성 부여 및 사후관리 강화 등
** ①교육내용, 교육방법의 구체성 미흡 ②교육 이수 기준 불명확 ③법령개정 미반영 등

□ 주요 내용

① (교육내용 명확화) 시행규칙 별표5에 따른 교육내용의 범위에서 현장의 위험성을 반영하여 교육내용을 선정

② (교육형태 다양화) ①모바일기기를 통한 인터넷 원격교육(모바일 원격교육)

②줌(Zoom) 등 플랫폼을 통한 비대면 실시간교육을 인정

* ①모바일 원격교육의 기준: ▲전용 홈페이지 구축 및 교육평가 실시 등
▲작업운전 시 교육 수강 제한 등 업무상사고 방지 조치
②비대면 실시간교육의 기준: ▲쌍방향 소통이 가능한 플랫폼 활용
▲교육과정당 50명으로 인원 제한 등

- 집체교육 시 토의·토론 및 체험·실습 방식 등 다양한 방법이 가능함을 명시

③ (교육평가 강화) 인터넷 원격교육 시 교육평가에 대한 기준 강화

* (現) 평가방법, 이수기준 등을 교육기관이 자율로 정하도록 규정
(改) ①교육평가 이수기준을 70% 이상으로 규정(예시: 총 100점인 경우 70점 이상)
②평가는 과목별로 실시하고 시험 기회는 3회로 제한

④ (근로자 교육 강사 기준 확대) ①사업주(중대법상 경영책임자등 포함)

②본사의 안전·보건 전담 조직 소속 근로자를 강사 기준에 추가

* (現) 사업주, 경영책임자들은 별도의 자격을 충족해야 근로자 교육이 가능

⑤ (직무교육 내실화) ①교육과정(교재 포함) 개설·폐지 시 사전승인제

→ 신고제, ②전문화교육 이수 시 보수교육 면제 기준 완화

* (現) 2박3일(24시간)의 전문화교육만 보수교육 면제 → (改) 여러 전문화교육과정(예 6시간, 10시간)을 이수하고 그 이수시간의 합이 보수교육시간(24시간) 이상이면 보수교육 면제

⑥ (교육기관 관리 강화) ①공단의 교육기관 관리 및 지원 기능 명시

②'직무교육 관리위원회'는 '안전보건교육기관 운영위원회'로 확대·개편

* ▲(구성) 노·사·정·전문가를 위원으로 구성 ▲(심의 사항) ①교육기관의 연간 성과
②교육 제도 개선방향 ③그 밖에 교육의 효과를 높이는 데 필요한 사항 등

제5조(인터넷 원격교육) 근로자등 안전보건교육 또는 특수형태근로종사자

안전보건교육을 인터넷 원격교육의 형태로 교육할 때에는 다음 각 호의 사항을 준수하여야 한다.

1. 교육과정을 여러 개의 과목으로 구성하는 경우 과목당 교육시간은 1시간(60분) 이상으로 하고 이 중 강의 동영상 비중은 50%(30분) 이상을 확보할 것

2. 별표 2제1호에 따른 기준을 따를 것

3. PDA, 스마트폰, 태블릿PC 등 무선망을 이용할 수 있는 휴대용 기기를 통한 인터넷 원격교육(이하 "모바일 원격교육"이라 한다)을 하는 경우 다음의 각 목의 사항을 준수할 것

가. 교육을 실시하기 전 또는 교육과정에 접속할 때마다(교육과정이 여러 개의 과목으로 구성된 경우 과목별로 접속할 때마다) 작업 또는 운전 시 수갑을 금지한다는 내용을 공지하고 교육생의 확인을 받은 후 교육을 시작할 것

나. 작업 또는 운전 시 교육 수강을 제한하도록 관리하거나 제한하는 기능을 갖출 것

다. 교육생이 작업 또는 운전 시 모바일 원격교육을 수강한 사실을 적발한 경우 모바일 원격교육을 중단하고 집체교육, 현장교육 또는 비대면 실시간교육의 형태로 다시 교육할 것



02. 안전보건규정 (고용노동부고시 제203호-10호)

제5조(인터넷 원격교육)

가. 교육을 실시하기 전 또는 교육과정에 접속할 때마다

(교육과정이 여러 개의 과목으로 구성된 경우 과목별로 접속할 때마다)



작업 또는 운전 시 수강을 금지한다는 내용을 공지하고 교육생의 확인을 받은 후 교육을 시작 할 것

나. 작업 또는 운전 시 **교육 수강을 제한**하도록 관리하거나 제한하는 기능을 갖출 것

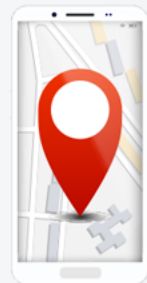

[GPS 기능탑재]

다. **교육생이 작업 또는 운전 시 모바일 원격교육을 수강한 사실을 적발한 경우** 모바일 원격교육을 중단하고
집체교육, 현장교육 또는 비대면 실시간교육의 형태로 다시 교육할 것



03. 안전보건교육기관 등 사칭 주의보

안전보건교육기관 등 사칭 주의보

고용노동부 지정 안전보건교육기관

이제는 공단 홈페이지와 어플에서 바로 확인하세요!

사례 1

고용노동부(공단) 지정 교육기관 한국산업안전00협회
홍성동입니다.

법정의무교육 미이수 시 과태료 부과합니다.
강사를 보내드릴 테니 바로 교육 받으세요.

사례 2

김철수 / 사업장 직원

00안전교육기관이라면서 우리 사업장이 꼭 받아야 하는 법정교육이 있다고 전화가 왔어요. 근데 회사는 안전교육은 10분만 하고 카드랑 보험 컨설팅을 하더라구요.

#고용노동부 사칭 * 산업안전보건법 제29조에 따른 근로자 안전보건교육은 사업주가 자체적으로 실시할 수 있으며, 직접 교육이 어려운 경우에는 고용노동부에 등록된 안전보건교육기관에 위탁하여 실시

#공단 직원 사칭 * 2016.10.28.부터 근로자 안전보건교육 위탁기관 등록제가 시행되었으며, 등록된 기관 현황은 공단 홈페이지 및 어플에서 바로 확인이 가능합니다.

PC버전

- 공단 홈페이지 접속 → 하단 팝업존 "근로자 안전보건교육 대상사업장 조회" 클릭
- 우측 상단 안전보건 교육기관 검색 바로가기 클릭 후 교육기관 명 입력
- 교육기관이 검색 될 시 → 연락처 확인 후 진행
- 교육기관이 검색 안 될 시 → 교육진행 X

* 고용노동부에 등록되지 않은 교육기관에서 교육 이수 시 법정 교육시간 인정 안 됨

APP버전

- 공단 APP(안전보건공단) 접속 → 우측 하단 안전교육 대상조회 클릭
- 우측 하단 안전보건 교육기관 검색 바로가기 클릭 후 교육기관 명 입력
- 교육기관이 검색 될 시 → 연락처 확인 후 진행
- 교육기관이 검색 안 될 시 → 교육진행 X

* 고용노동부에 등록되지 않은 교육기관에서 교육 이수 시 법정 교육시간 인정 안 됨

안전보건교육 문의처_안전보건공단 교육센터

지역	연락처	지역	연락처
서울권역	02-6711-2913 / 02-6711-2914	인천권역	032-510-0646 / 032-510-0647
부산권역	051-520-0557 / 051-520-0555	대구권역	053-609-0570 / 053-609-0574
대전권역	042-620-5673 / 042-620-5676	광주권역	062-949-8714 / 062-949-8718

2021-교육혁신실-26

고용노동부 안전보건공단

OPEN

근로자 안전보건교육 대상 사업장 조회 시스템이 간편해졌습니다!

우리 회사가 안전보건교육 대상인가?
어디에 물어봐야 하지?
아직도 몰라? 안전보건 앱만 설치하면 바로 확인 가능!

* 산업안전보건법 제29조(근로자에 대한 안전보건교육) 적용, 시행령 별표1에 따른 안전보건교육 의무 적용 여부 확인

PC버전

- 공단 홈페이지 접속 → 하단 팝업존 "근로자 안전보건교육 대상사업장 조회" 클릭
- 표준산업분류번호(고용보험 가입 업종코드) 확인
- 사업장 상시근로자수 선택
- 표준산업분류번호 기입 → 결과 확인

APP버전

- 공단 APP(안전보건공단) 접속 → 우측 하단 안전교육 대상조회 클릭
- 표준산업분류번호(고용보험 가입 업종코드) 확인
- 표준산업분류번호 기입 → 결과 확인
- 사업장 상시근로자수 선택

고용노동부 안전보건공단

04. 모바일 수강 One-Stop System



수료기준

진도율: 100%

교육평가: 응시 2024년1월1일부터는 교육평가
70% 이수시 수료

설문조사: 응시 수료증 발급을 받기 위한 절차

> > > One-Stop
System < < <

모바일에서 **교육과정** 수강가능!

모바일에서 **교육평가** 응시가능!

모바일에서 **설문조사** 응시가능!

모바일 수강방법 안내는 메디큐교육개발원 홈페이지 공지사항 21번 참조
파일: 메디큐원격평생교육원-모바일 수강 방법 안내.PDF

05. 모바일 수강 유의사항

해당 디바이스 GPS "위치"가 비활성화 된 경우 수강이 진행되지 않으므로 반드시 활성화

모바일 수강 시 이동, 움직임이 감지되면 해당 콘텐츠 재생 중지 및 "이동이 감지 되었습니다"팝업 활성화

해당 디바이스 GPS 신호받고 이동, 움직임이 감지되면 콘텐츠 재생 중지 > 재 수강 시 GPS신호 재시작

안전보건교육규정 고용노동부고시 제2023-10호 규정에 의거 매 로그인 시 "모바일 원격교육 시 주의사항" 안내 팝업 활성화

스마트폰 디바이스 및 버전에 따라 정상적으로 작동 되지 않는 경우 PC로 교육과정 수강, 교육평가 응시, 설문조사 응시 진행

자세한 사항은 메디큐교육개발원 공지사항 > 22번 산업안전교육
「모바일 수강 유의사항」 안내 참조



안전한 일터를 위한 첫걸음!

안전은 권리입니다!

행복의 기본은 안전!

감사합니다